

Источники записи на прием к врачу

Наименование	Описание
Call-центр	Пациент позвонил в Call-центр медорганизации, запись произвел оператор в МИС МО
Инфомат	Запись на прием оформлена через информационный терминал самостоятельно пациентом
Регистратура	Запись на прием оформлена через Регистратуру
Межкабинетная запись	Запись произведена врачом во время приема к другому врачу через МИС
Повторная запись	Запись произведена врачом во время приема к самому себе через МИС
Интернет	Запись произведена пациентом через Интернет (zdrav.lenreg.ru) или сайт медорганизации
ЕПГУ	Запись произведена пациентом через ЕПГУ

Примеры квотирования талонов в различных МИС МО

МИС Авиценна

При формировании расписания, указывается откуда будет доступен талон - только в регистратуре, через внешние источники, либо их комбинация.

Доступен для внешней записи	Недоступен
	<input checked="" type="checkbox"/> Недоступен
	<input type="checkbox"/> Сервис свободной записи
	<input type="checkbox"/> Запись по направлению
	<input type="checkbox"/> Запись по диспансерному наблюдению
	<input type="checkbox"/> Запись на вакцинацию
	<input type="checkbox"/> Запись на диспансеризацию
	<input type="checkbox"/> ИнфоКиоск

Диалоговое окно в МИС Авиценна

МИС Ариадна

При формировании расписания номерки распределяются по типам записи.

В МИС реализован функционал распределения номерков по специальным признакам:

- интернет номеркам;
- Call-центрам.

	12:45	...		инт	12:30
	13:00	...			12:45
	13:15	...		3	13:00
				3	13:15

ЭКГд - ЭКГ на дому
Энд(Вс) - Эндокринолог (ВсеВ)
Эндокр - Эндокр
инт - Через интернет
рЭП - Регистраторы амб.Заневский пост
рец - Рецепты
- Необходимо заполнить справочник № 25

Романовка сосуды - Романовка сосуды
СДП - Вр-Стац 2.10. Отд.Дневног пребывания в стационаре
СС - Call-центр
СТАЦ - Стационар
Сосуд.Хир. - Сосудистые хирурги
Спирография (Павл) - Спирография. Амб.Павлово
Спорт.вр. - Спортивный врач

Диалоговое окно в МИС Ариадна

Примеры квотирования талонов в различных МИС МО

МИС Медис

При формировании расписания, указывается где будет доступен талон - только в регистратуре, через внешние источники, либо их комбинация. При необходимости доступность талонов корректируется

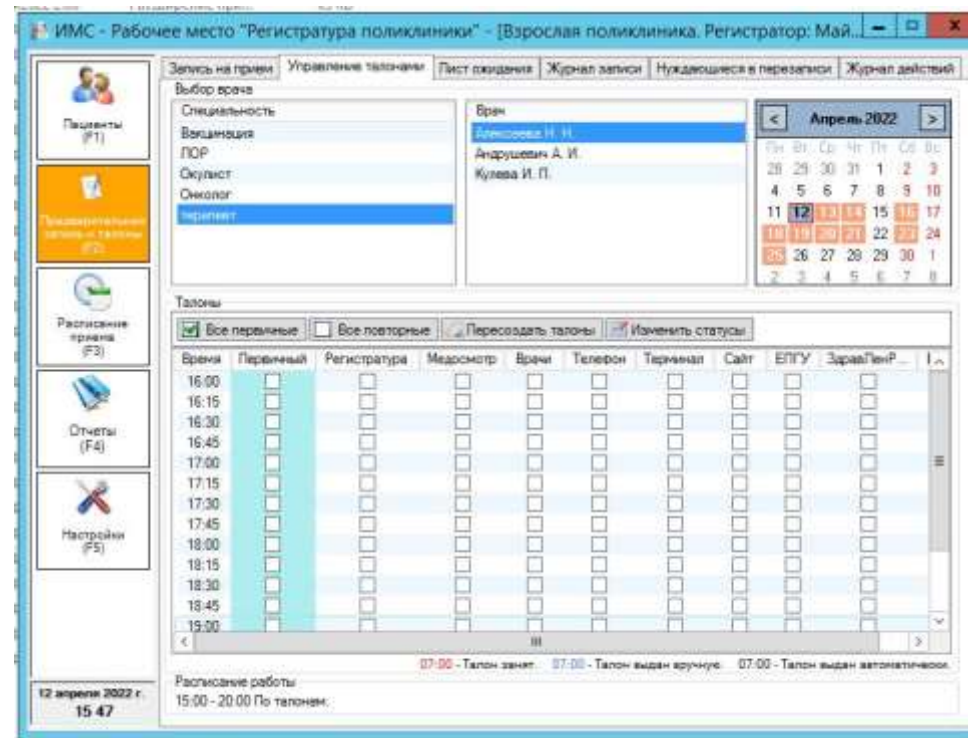
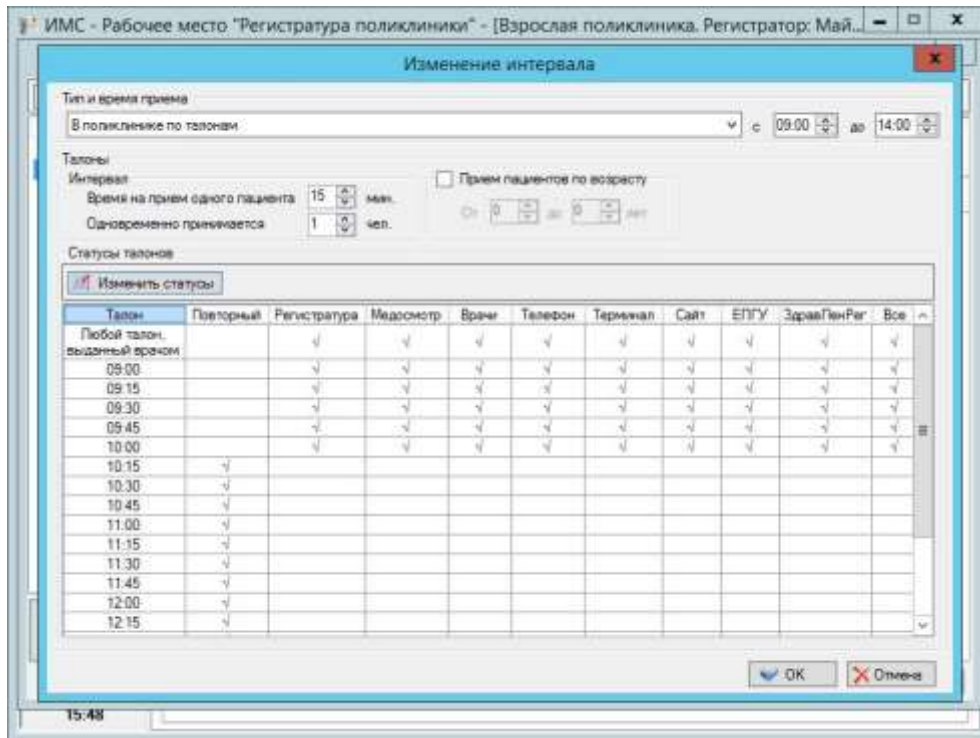

В зависимости от сочетания галочек талон доступен для того или иного вида записи.

Диалоговое окно в МИС Медис

Мониторинг доступности талонов

Число свободных талонов в разрезе по должности можно посмотреть через региональный сервис «Аналитика». Создана информационная панель, отображающая количество свободных талонов к врачу. Пустые ячейки – в этот промежуток времени не было запроса для получения сведения о количестве доступных талонов.

<http://172.23.1.90:9999/superset/dashboard/128/>

Логин: mo

Пароль: mo_123

Доступные талоны ☆
Перейти в режим просмотра
Действия ▾

Фильтр. Запись

Начиная с До

Краткое наименование юр. лица МО

Наименование в сервисе ЗПВ

Должность мед. работника в фед. спр

Наименование врачебной специальности (МИС)

Число свободных талонов по должности

Краткое наименование юр. лица МО	Наименование в сервисе ЗПВ	Должность мед. работника в фед. спр	Наименование врачебной специальности (МИС)	Число доступных талонов по врачу							
				Точное полное время получения данных	2022-04-11 15:00:00+00:00	2022-04-11 16:00:00+00:00	2022-04-11 18:00:00+00:00	2022-04-11 19:00:00+00:00	2022-04-11 21:00:00+00:00	2022-04-11 22:00:00+00:00	
ГБУЗ ЛеноблЦентр	ГБУЗ ЛеноблЦентр	врач-акушер-гинеколог	Акушер-гинеколог					10.0		10.0	
		врач-дерматовенеролог	Дерматовенеролог					75.0		75.0	
		врач-онколог	онколог					23.0		23.0	
ГБУЗ ЛО "Тосненская КМБ"	ГБУЗ ЛО "Тосненская КМБ" Врачебная амбулатория яд. Нурма	врач общей практики (семейный врач)	врач общей практики (семейный врач)			0.00			0.00	0.00	
		врач-педиатр участковый	врач-педиатр участковый	0.00							
	ГБУЗ ЛО "Тосненская КМБ" Врачебная амбулатория п.г.т. Форносово	врач общей практики (семейный врач)	ВОП		130		130		117	130	117
		врач-стоматолог-терапевт	врач-стоматолог				0.00				0.00
	ГБУЗ ЛО "Тосненская КМБ" Врачебная амбулатория п.г.т. Фёдоровское	врач-педиатр участковый	Педиатр		50.0		48.0		46.0	46.0	
	ГБУЗ ЛО "Тосненская КМБ" Врачебная амбулатория пос. Сельцо	врач общей практики (семейный врач)	ВРАЧ ОБЩЕЙ ПРАКТИКИ				0.00			0.00	0.00
		врач-педиатр участковый	Участковый врач-педиатр						0.00		
		врач-стоматолог	Стоматолог		2.00		2.00		2.00	2.00	2.00
	ГБУЗ ЛО "Тосненская КМБ" Врачебная амбулатория пос. Тельмана	врач-стоматолог-терапевт	Стоматолог		2.00		2.00		2.00	2.00	2.00
		врач общей практики (семейный врач)	ВОП		23.0		23.0		23.0	23.0	23.0
врач-акушер-гинеколог		врач-гинеколог							0.00		
врач-педиатр участковый		Врач-педиатр		72.0		72.0		72.0	72.0	72.0	
		врач-стоматолог	врач-стоматолог		6.00		6.00		6.00	6.00	

Информация

Данные в Аналитике обновляются автоматически и только раз в сутки

Мониторинг доступности талонов

Запись на диспансеризацию

Краткое наименование юр. лица МО	Наименование в сервисе ЗПВ	Число доступных талонов по врачу на 11.04.2022 21:00:00
ГБУЗ ЛО "Бокситогорская МБ"	ГБУЗ ЛО "Бокситогорская МБ" Взрослая поликлиника г.Бокситогорск	0
ГБУЗ ЛО "Волховская МБ"	ГБУЗ ЛО "Волховская МБ" Взрослая поликлиника	54
ГБУЗ ЛО "Всеволожская КМБ"	ГБУЗ ЛО "Всеволожская КМБ" Амбулатория Рахья	60
	ГБУЗ ЛО "Всеволожская КМБ" Взрослая поликлиника	0
ГБУЗ ЛО "Выборгская ДГБ"	ГБУЗ ЛО "Выборгская ДГБ" Детская поликлиника	0
ГБУЗ ЛО "Гатчинская КМБ"	ГБУЗ ЛО "Гатчинская КМБ" Взрослая поликлиника	40
	ГБУЗ ЛО "Гатчинская КМБ" Коммунарковская гор. п-ка	61
	ГБУЗ ЛО "Гатчинская КМБ" Поликлиника Вырицкой РБ	170
	ГБУЗ ЛО "Гатчинская КМБ" Поликлиническое отделение "Аэродром"	2
	ГБУЗ ЛО "Гатчинская КМБ" РБ №1 пос. Сиверский	259
ГБУЗ ЛО "Киришская КМБ"	ГБУЗ ЛО "Киришская КМБ" Поликлиника	5
ГБУЗ ЛО "Подпорожская МБ"	ГБУЗ ЛО "Подпорожская МБ" Взрослая поликлиника	0
ГБУЗ ЛО "Приморская РБ"	ГБУЗ ЛО "Приморская РБ" Поликлиника	0
ГБУЗ ЛО "Сланцевская МБ"	ГБУЗ ЛО "Сланцевская МБ" Взрослая поликлиника	91
ГБУЗ ЛО "Токсовская МБ"	ГБУЗ ЛО «Токсовская МБ» Терапевтическое отделение №1	0
ГБУЗ ЛО «Кингисеппская МБ»	ГБУЗ ЛО "Кингисеппская МБ" Взрослая поликлиника	6
	⟨Всего⟩	557

Мониторинг доступности талонов

Дата ближайшего доступного талона на диспансеризацию

Краткое наименование юр. лица МО	Наименование в сервисе ЗПВ	Дата ближайшего доступного талона для записи
ГБУЗ ЛО "Бокситогорская МБ"	ГБУЗ ЛО "Бокситогорская МБ" Взрослая поликлиника г.Бокситогорск	нет
ГБУЗ ЛО "Волховская МБ"	ГБУЗ ЛО "Волховская МБ" Взрослая поликлиника	2022-04-12
ГБУЗ ЛО "Всеволожская КМБ"	ГБУЗ ЛО "Всеволожская КМБ" Амбулатория Рахья	2022-04-11
	ГБУЗ ЛО "Всеволожская КМБ" Взрослая поликлиника	нет
ГБУЗ ЛО "Выборгская ДГБ"	ГБУЗ ЛО "Выборгская ДГБ" Детская поликлиника	нет
ГБУЗ ЛО "Гатчинская КМБ"	ГБУЗ ЛО "Гатчинская КМБ" Взрослая поликлиника	2022-04-18
	ГБУЗ ЛО "Гатчинская КМБ" Коммунарковская гор. п-ка	2022-04-12
	ГБУЗ ЛО "Гатчинская КМБ" Поликлиника Вырицкой РБ	2022-04-12
	ГБУЗ ЛО "Гатчинская КМБ" Поликлиническое отделение "Аэродром"	2022-04-12
	ГБУЗ ЛО "Гатчинская КМБ" РБ №1 пос. Сиверский	2022-04-12
ГБУЗ ЛО "Киришская КМБ"	ГБУЗ ЛО "Киришская КМБ" Поликлиника	2022-04-13
ГБУЗ ЛО "Подпорожская МБ"	ГБУЗ ЛО "Подпорожская МБ" Взрослая поликлиника	нет
ГБУЗ ЛО "Приморская РБ"	ГБУЗ ЛО "Приморская РБ" Поликлиника	нет
ГБУЗ ЛО "Сланцевская МБ"	ГБУЗ ЛО "Сланцевская МБ" Взрослая поликлиника	2022-04-11
ГБУЗ ЛО "Токсовская МБ"	ГБУЗ ЛО «Токсовская МБ» Терапевтическое отделение №1	2022-04-25
ГБУЗ ЛО «Кингисеппская МБ»	ГБУЗ ЛО "Кингисеппская МБ" Взрослая поликлиника	2022-04-18

Мониторинг доступности талонов

Количество записей на диспансеризацию через портал Госуслуг

Наименование МО	Количество записей на диспансеризацию за 2022 г.
ГБУЗ ЛО "Гатчинская КМБ"	12
ГБУЗ ЛО "Тосненская КМБ"	9
ГБУЗ ЛО «Выборгская МБ»	6
ФГБУЗ "ЦМСЧ№38" ФМБА России	6
ГБУЗ ЛО "Киришская КМБ"	4
ГБУЗ ЛО "Волосовская МБ"	1
ГБУЗ ЛО "Бокситогорская МБ"	0
ГБУЗ ЛО "Волховская МБ"	0
ГБУЗ ЛО "Выборгская ДГБ"	0
ГБУЗ ЛО "Всеволожская КМБ"	0
ГБУЗ ЛО "Кировская МБ"	0
ГБУЗ ЛО "Ломоносовская МБ"	0
ГБУЗ ЛО "Лодейнопольская МБ"	0
ГБУЗ ЛО "Лужская МБ"	0
ГБУЗ ЛО "Подпорожская МБ"	0
ГБУЗ ЛО "Приозерская МБ"	0
ГБУЗ ЛО "Рощинская МБ"	0
ГБУЗ ЛО "Сертоловская ГБ"	0
ГБУЗ ЛО "Сланцевская МБ"	0
ГБУЗ ЛО "Токсовская МБ"	0
ГБУЗ ЛО «Кингисеппская МБ»	0
ГБУЗ ЛО «Тихвинская МБ»	0
⟨Всего⟩	38